BT-CSCF

Female Catheterization Training Model

USER'S GUIDE

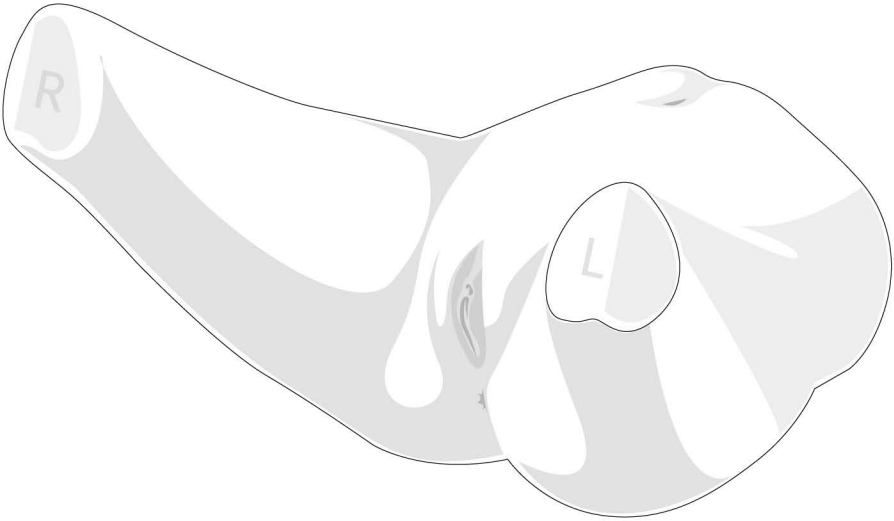

BT inc.
BEST TECHNOLOGY & BETTER TOMORROW

제품 정보

제품명	여성 도뇨 훈련모형
모델명	BT-CSCF
제조사	주식회사 비티
제조국	대한민국

제품 사양

크 기	성인둔부모형 : 430 x 280 x 200 ㎜
	연장다리모형(좌/우) : 각 320 x 170 x 150 ㎜
무 게	성인둔부모형 : 3.5㎏
	연장다리모형(좌/우) : 각 1㎏
사용 배터리	6LR61:1개 (9V)

제품 서비스 문의

홈페이지	www.btinc.co.kr
주 소	본사 : 경기도 고양시 덕양구 통일로 140, A동 313호
	영업/판매 : 부산광역시 남구 전포대로 92번길 27, 부산빌딩 5층
연 락 처	본사 : 02-2038-2903
	영업/판매 : 051-903-1144
E-mail	bt@btinc.co.kr

배터리 폐기 시 주의사항

사용한 배터리를 폐기할 때는 해당 지역의 관련 규정에 따르십시오.

주의사항

제품의 올바른 사용과 사용자의 안전을 위한 주의사항이므로 반드시 숙지하여 주시기 바랍니다.
주의사항을 이행하지 않아 발생하는 모든 사고에 대하여 회사(제조회사)에서는 배상의 책임을 지지 않습니다.

① 제공된 구성품 이외의 기기를 연결하여 사용하지 마십시오.

② 설명서에 기재되어 있는 사항 외에 다른 목적으로 제품을 사용하지 마십시오.

③ 제품을 임의로 분해 또는 개조할 경우 서비스(A/S)를 받으실 수 없습니다.
또한, 상업적 목적으로 제품을 개조 또는 모방할 경우 법적 제제를 받게 되오니 주의하시기 바랍니다.

④ 이용 중 제품에서 타는 냄새가 나거나 열이 심하게 발생하는 경우에는
배터리를 분리 후 회사로 문의하여 주십시오.

⑤ 제품을 물에 빠뜨리거나 습기가 찬 곳에 장시간 보관하지 마십시오.

⑥ 자석 또는 자기장 근처에 제품을 두지 마십시오.

⑦ 겨울 혹한기나 여름 혹서기에는 제품이 오동작 할 수 있습니다.
(동작온도 : 0℃ ~ 40℃, 보관온도 : 0℃ ~ 40℃)

⑧ 제품 보관 시 너무 뜨거운 장소나 추운 곳은 가능한 피해 주십시오.
외관 변형이나 제품 내부의 손상이 발생 할 수 있습니다.

⑨ 제품의 표면에 솔벤트 유형의 강력 세제나 화학약품 등이 묻을 경우, 변색 또는 코팅/도색이 벗겨질 수 있으므로
각별히 유의하여 주시고, 묻었을 경우에는 즉시 부드러운 천을 이용해 가볍게 닦아내 주시기 바랍니다.

⑩ 제품의 성능향상을 위해서 별도의 고지 없이 당사에서 제품 사양을 수정 또는 변경할 수 있습니다.

제품 구성 및 명칭

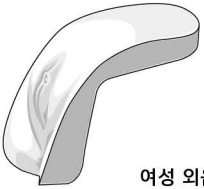

여성 외음부 모형

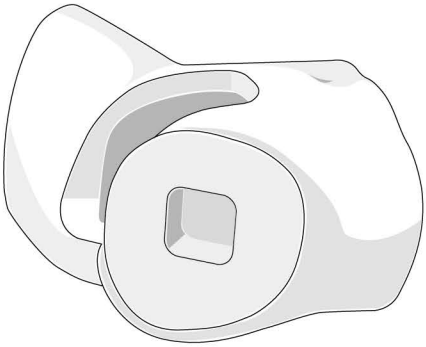

성인둔부모형

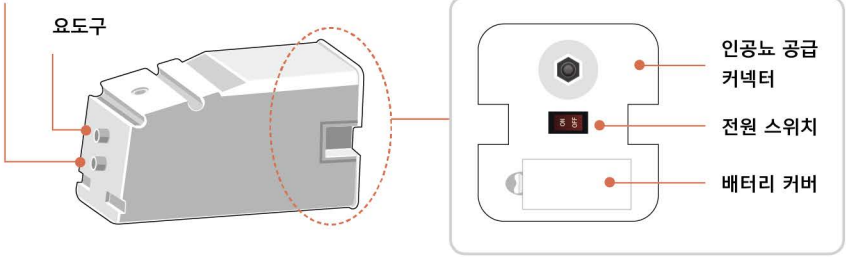

내부 생식기 모듈

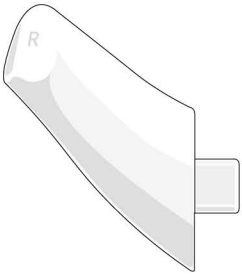

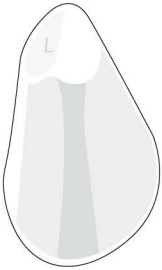

연장다리모형(좌/우)

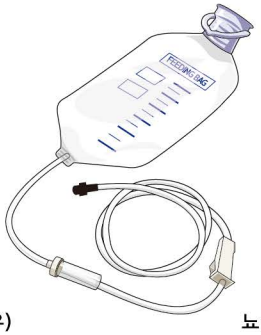

뇨 공급백

※ 기타 – 보관용 가방, 사용 설명서

제품 설치

<여성도뇨모형 설치>

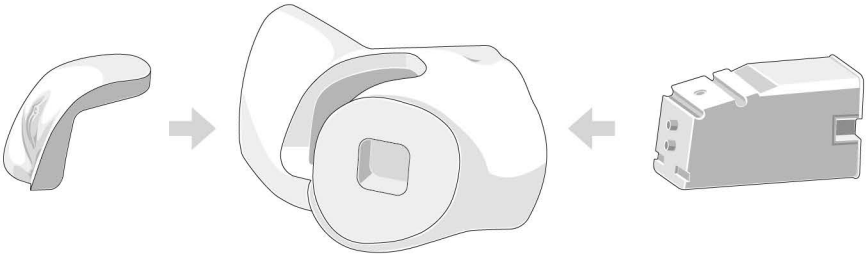

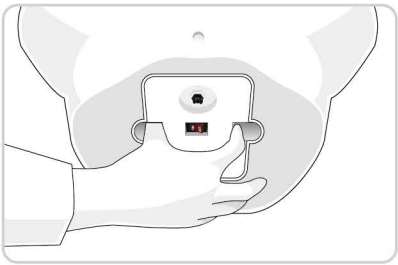

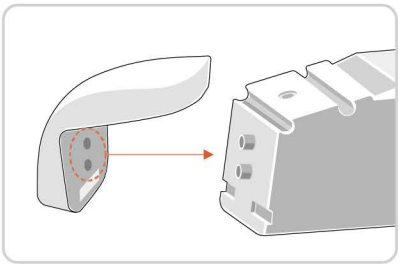

<연장다리모형 설치>

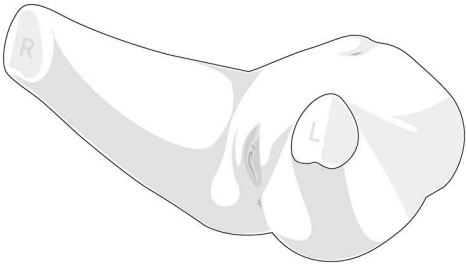

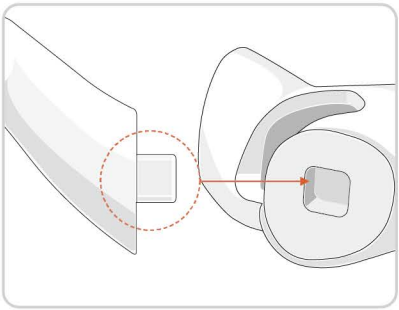

제품 설치

<뇨 공급백 설치>

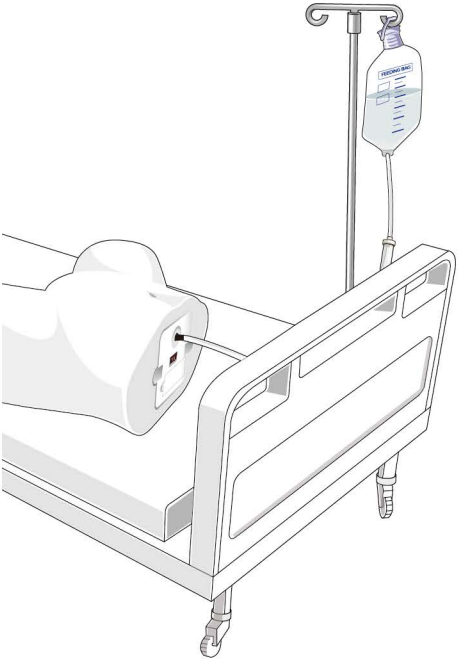

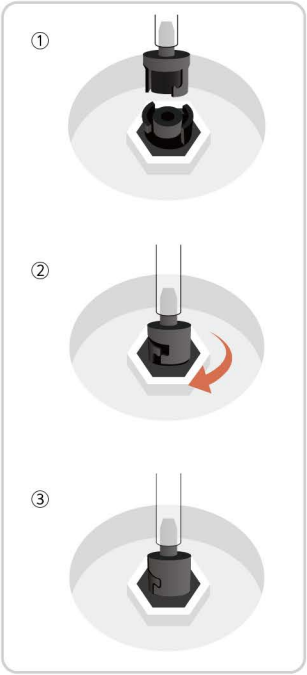

<배터리 설치>

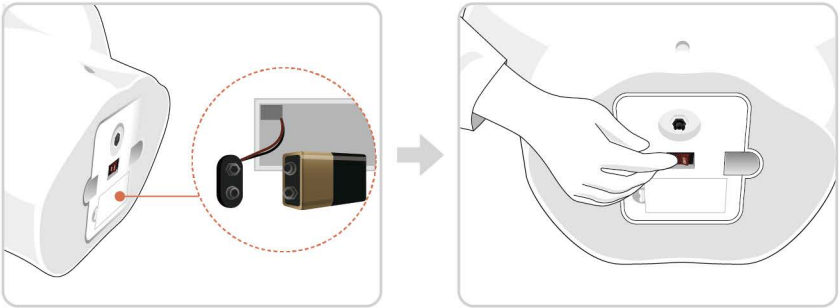

내부 생식기 모듈에 위치한 배터리 커버를 열고 배터리를 삽입한 후, 전원 스위치를 켜십시오.

※ 배터리는 6LR61(9V) 표준 배터리를 사용합니다.

제품 기능

<유치도뇨>

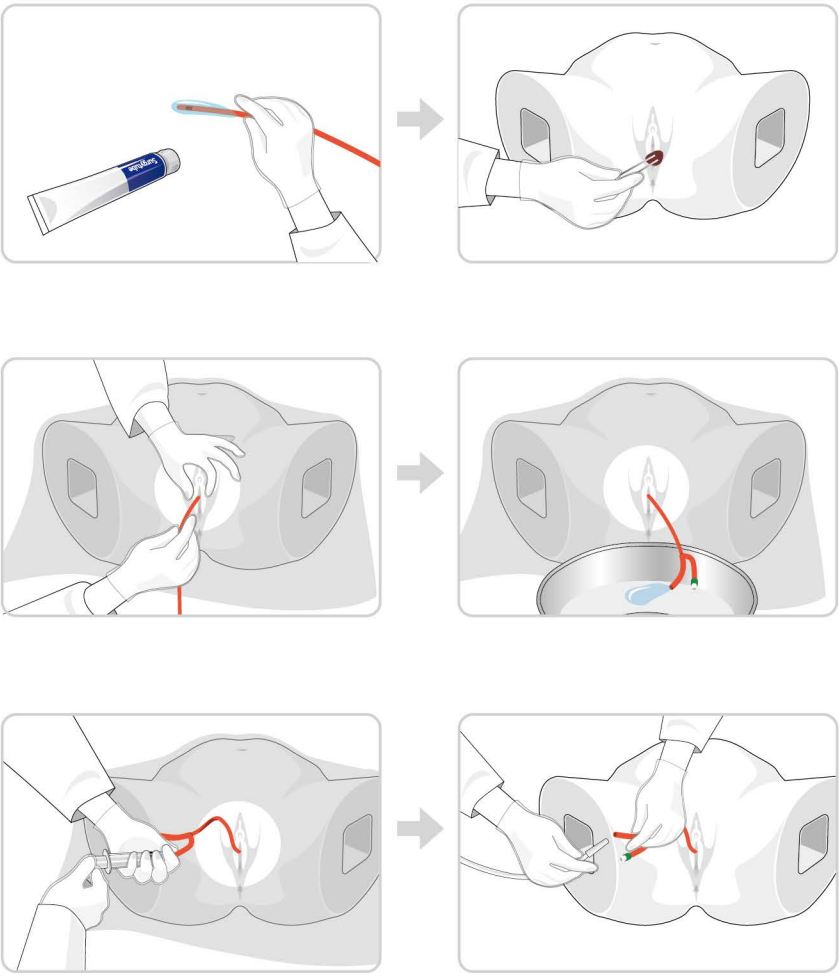

※ 도뇨 실습 시 반드시 도뇨관에 수용성 윤활제를 충분히 바르고 실습하십시오.

제품 기능

<단순도뇨>

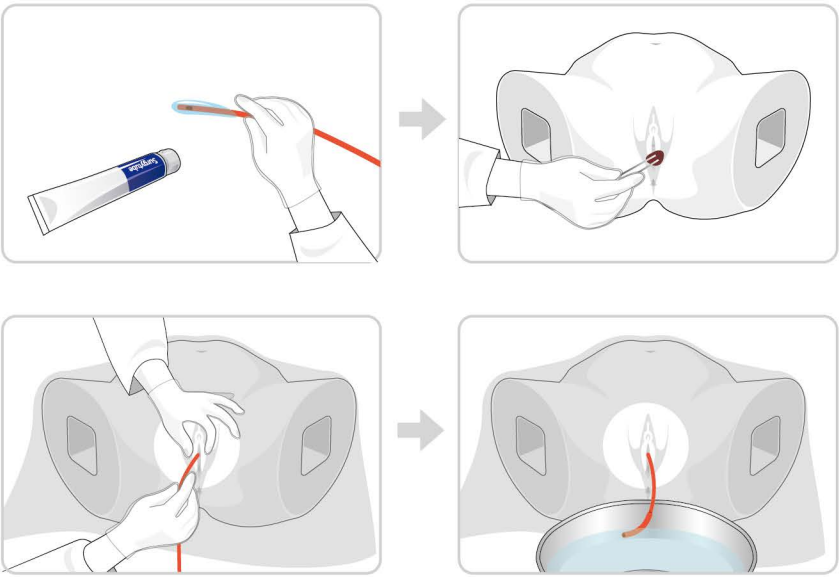

<도뇨관 질내 삽입시 경고음 출력>

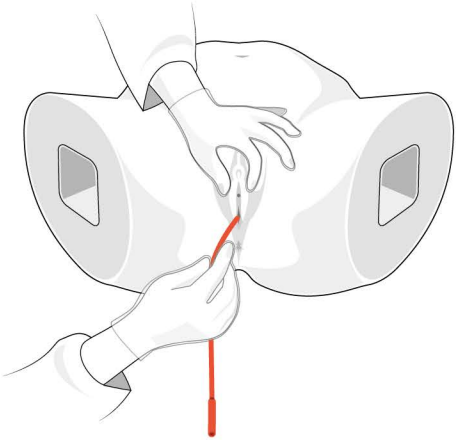

① 경고음은 요도가 아닌 질내 도뇨관 삽입 시 출력됩니다.

② 질내 삽입 된 도뇨관을 제거하면 경고음이 나지 않습니다.

③ 전원 스위치로 경고음 출력을 켜거나 끌수 있습니다.

세척 및 관리

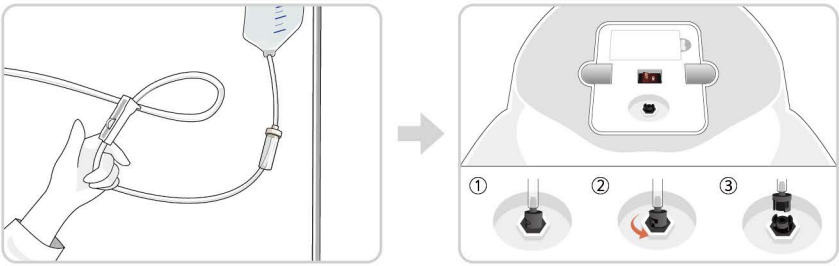

뇨 공급백의 클램프를 잠그고, 마네킹을 세운 후 뇨 공급백을 제거합니다.

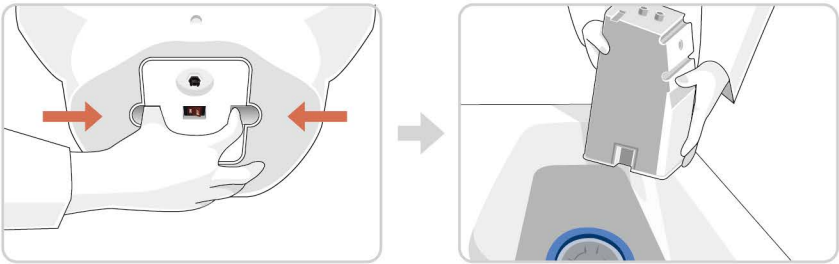

전원 스위치를 끄고 내부 생식기 모듈을 집게손가락으로 꾹 눌러 빼낸 후, 남아있는 인공뇨를 제거합니다.

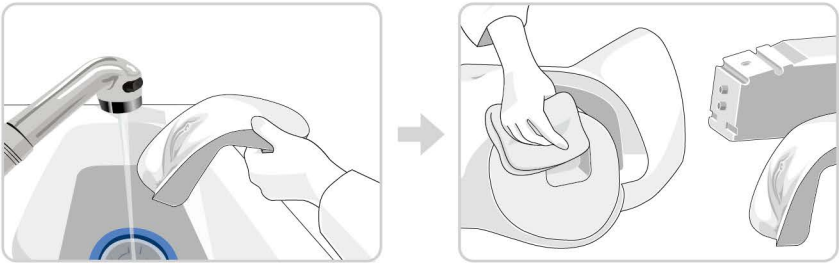

여성 외음부 모형을 세척하고, 물기를 닦아낸 후 건조시켜 보관합니다.

Product Information

Product Name	Female Catheterization Training Model
Model Name	BT-CSCF
Manufacturer	BT Inc.
Country of Origin	South Korea
Certification	CE FC RoHS

Product Specifications

Size	Adult buttocks model : 430 x 280 x 200 ㎜
	Extension legs (Left/Right) : 320 x 170 x 150 ㎜/each
Weight	Adult buttocks model : 3.5㎏
	Extension legs (Left/Right) : 1㎏/each
Battery	1EA of 6LR61 (9V)

Customer Service

Web-site	www.btinc.co.kr
Address	Headquarter : A-313 Samsong Techno-valley, 140, Tongil-ro, Deogyang-gu, Goyang-si, Gyeonggi-do, 10594, South Korea
	Sales : Busan Building 5F, 27, Jeonpo-daero 92beon-gil, Nam-gu, Busan 48404, South Korea
Contacts	Headquarter : +82-2-2038-2903
	Sales : +82-51-903-1144
E-mail	bt@btinc.co.kr

Cautions for battery disposal

Please follow the regulations of corresponding area for the disposal of used batteries.

Cautions

Please read it carefully to ensure correct usage and user's safety through understanding of the product.

① Use only components provided or approved by BT Inc.

② Do not use the product for other purposes described in the manual.

③ If you disassemble or modify the product without any permission by BT Inc, you cannot get the warranty. Also, making imitated or altered products for commercial purposes are prohibited by law.

④ In case of burning smell or overheating, please contact us after removing battery.

⑤ Keep the product away from water and moisture.

⑥ Do not use the product near strong magnetic fields or high voltage power lines.

⑦ The product may malfunction under the extreme weather conditions.
(Operation temperature : 0℃~40℃ (32°F~104°F), Storage temperature : −10℃~50℃ (14°F~122°F)

⑧ Do not keep the product near hot or cold environments as possible. Deterioration of product or internal damage may occur by the extreme weather conditions

⑨ Never clean the product with chemicals such as solvent, benzene or thinner as these may cause fire ignition or the surface deterioration.

⑩ BT Inc. can change or adjust the product specification without any notice in order to improve the product.

Components

Female external genitalia model

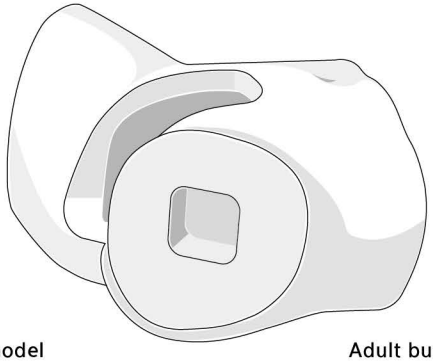

Adult buttocks model

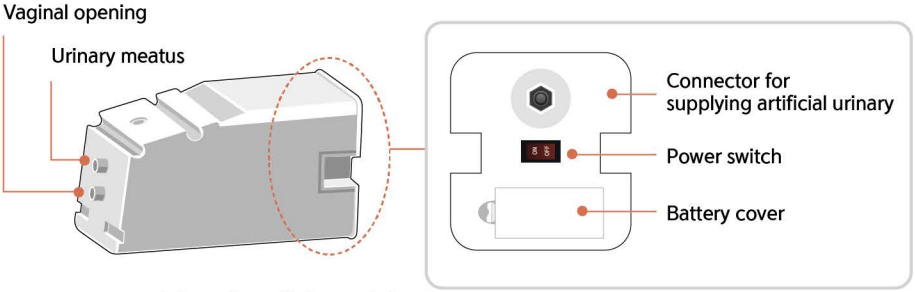

Internal genitalia module

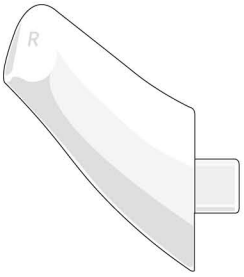

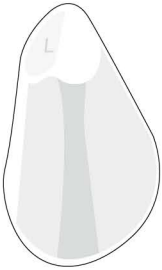

Extension legs
(Left/Right)

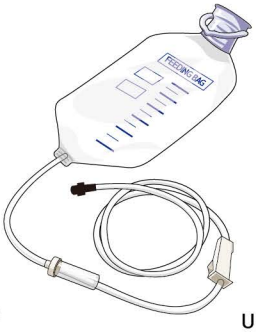

Urinary supply bag

※ Etc. – Storage bag, User manual

Installation

<Install female catheterization training model>

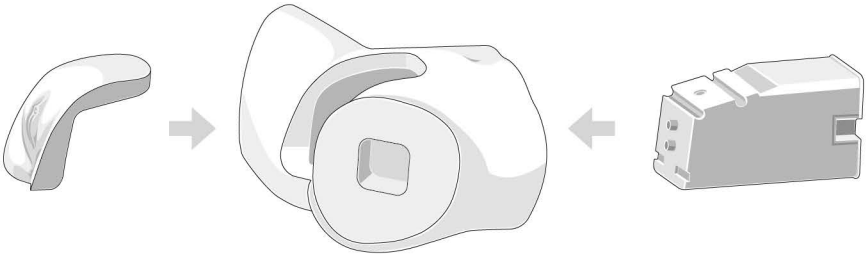

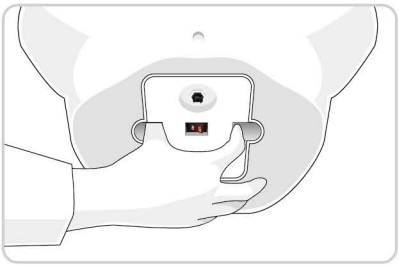

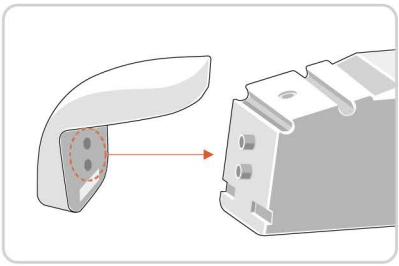

<Install extension legs>

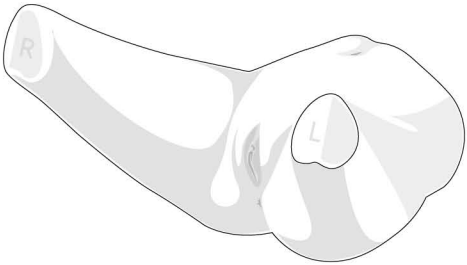

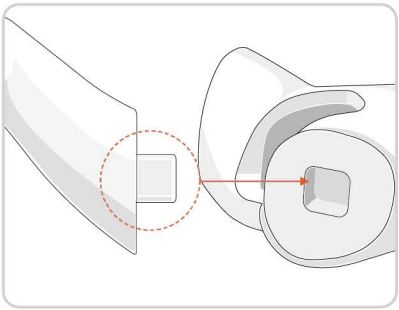

Installation

<Install urinary supply bag>

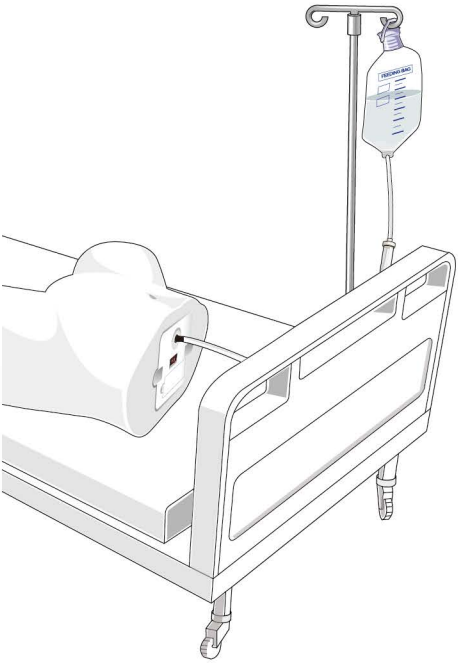

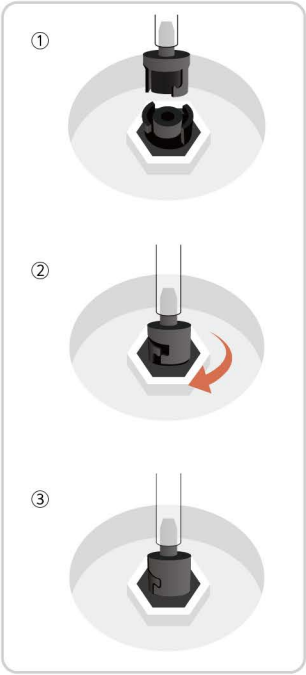

<Install battery>

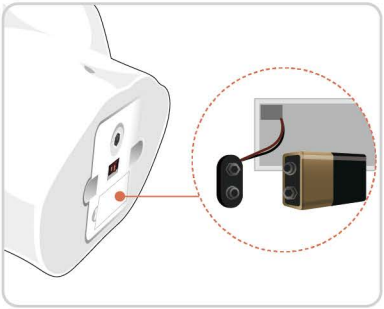

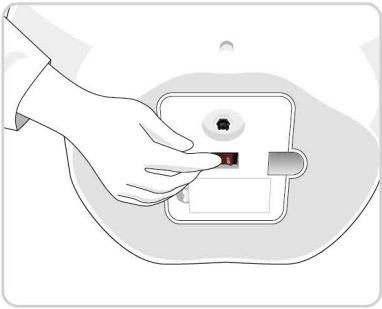

Turn the switch on after inserting a battery inside of the internal genitalia module.

※ Please use a standard 6LR61 battery.

Functions

<Indwelling catheterization>

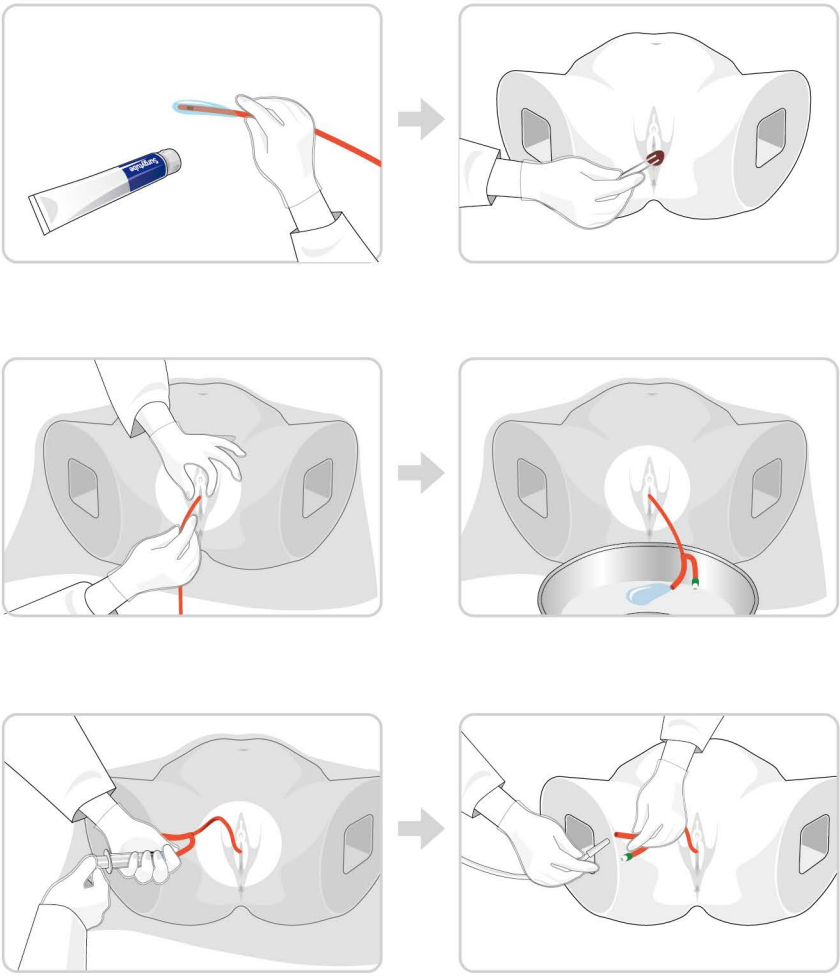

※ When practicing urination, be sure to apply enough lubricant to the catheter.

Functions

<Nelaton catheterization>

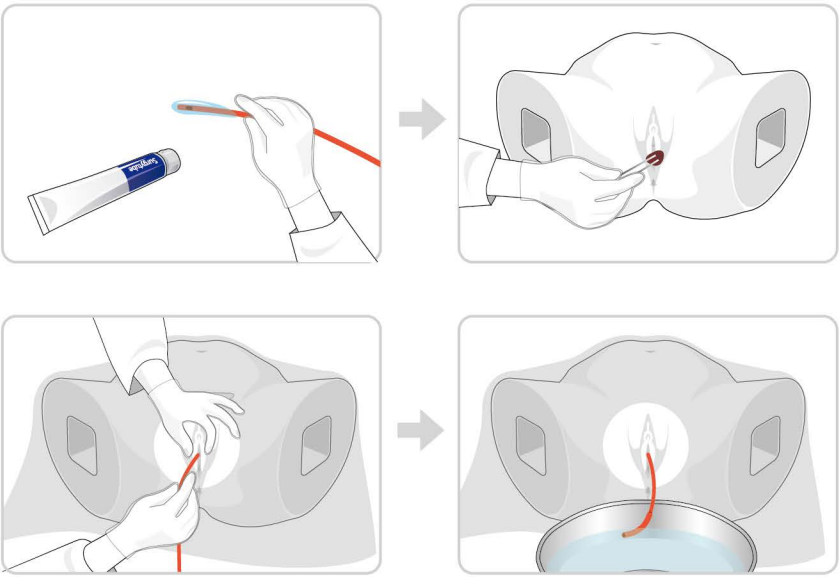

<Alarm sound when a catheter inserted into vagina>

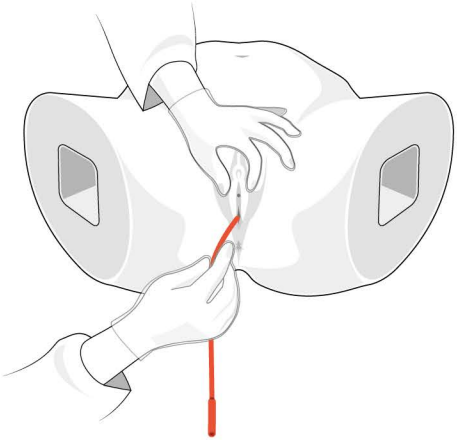

① Alarm alerts when a catheter inserted into vagina, not urethral meatus.

② Alarm stops when the inserted catheter is removed from vagina.

③ The alarm can be turned on/off with a power switch.

Maintenance

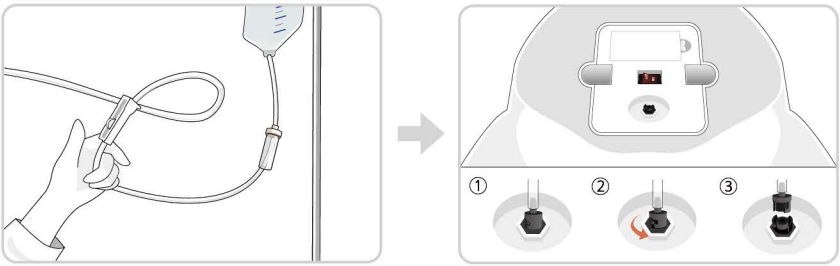

Close the roller clamp of urinary supply bag and
remove the urinary supply bag after making the manikin stand.

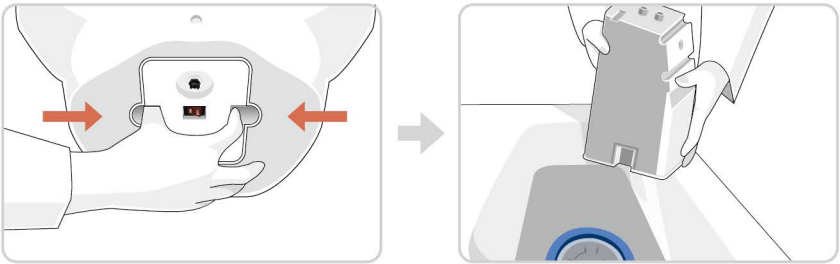

Turn the power off,
take the internal genitalia module out with fingers and flush the left urinary out.

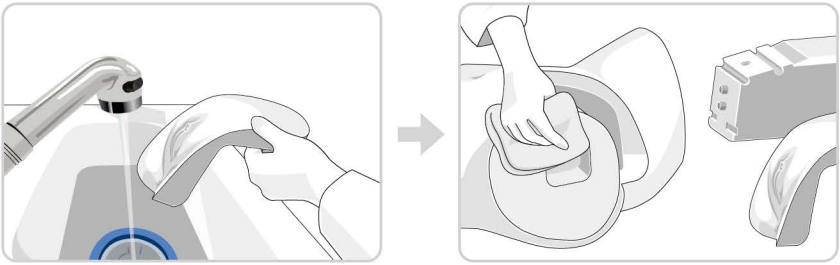

Wash the external genitalia model and wipe the moisture to make it dry for storage.

품질보증서

제 품 명	여성 도뇨 훈련모형	모 델 명	BT-CSCF
고 객 명		연 락 처	
주 소			
구 입 처		구 입 일	년 월 일

※ 이 보증서는 국내에서만 사용되며 다시 발행하지 않으므로 사용설명서와 함께 잘 보관해 주십시오.

품질보증기간	제품 구입일로부터 1년이내

이 제품은 엄밀한 품질관리 및 검사에 합격한 제품입니다. 구매자가 제품을 구입한 날로부터 1년간 제품의 결함이 없음을 보증합니다. 단, 소모품은 제외합니다. 제품의 품질보증을 위해서는 보증기간 확인을 위해 구입처 및 구입일이 명시된 보증서 또는 영수증 사본을 동봉하셔야 합니다. 위의 문서를 동봉하지 않으셨거나, 문서의 판독이 어려운 경우 무상서비스가 제한 될 수 있습니다. 또한 아래와 같은 경우 서비스가 제한 되거나 보증기간 중일지라도 유상 서비스로 진행 될 수 있습니다.

제품 고장이 아닌 경우	사용설명서 미숙지로 인한 서비스 접수시
	소비자의 고의 또는 과실로 제품의 부품 및 외관을 훼손한 경우
소비자 과실로 고장난 경우	제품에 붙어 있는 스티커, 라벨이 손상된 경우 및 외관이 파손되어 있는 경우
	외부충격이나 떨어뜨림 등에 의한 고장, 손상시
	임의로 분해 등 사용자의 부주의 및 과실로 손상된 경우
	사용설명서 내의 주의 사항을 지키지 않아 발생한 고장
그 밖의 경우	천재지변(낙뢰, 화재, 지진, 수해 등)에 의한 고장 발생시
	정식 유통과정을 거치지 않고 구입한 경우

※ 고장이 아닌 경우 서비스를 요청하면 왕복 운송비 등의 요금을 청구할 수 있습니다.

※ 운반 도중 분실, 훼손, 지연 등의 분쟁처리는 배송회사의 약관을 따르고, 운반 도중의 사고에 대해 판매업체는 책임을 지지 않습니다.

BT-CSCF

Female Catheterization Training Model

A-313, Samsong Techno-valley, 140, Tongil-ro,
Deogyang-gu, Goyang-si, Gyeonggi-do, 10594, Republic of Korea
Hompage: www.btinc.co.kr / E-mail: bt@btinc.co.kr
Tel: +82-2-2038-2903 ,+82-51-903-1144 / Fax: +82 303-3130-0607

Copyright(c) BT Inc. All rights reserved.